



# Universidad Complutense de Madrid

## Resultados del Cuestionario de la satisfacción del pdi (Curso académico 2014-2015)

Centro: Facultad de Farmacia

Titulación: GRADO EN FARMACIA

Número de encuestados: 12 Participación: 4,67% (Cálculo basado en datos aproximados)

Pregunta	Total	1	3	5	7	9	Ns/Nc	Desviación Típica	Media	
		2	4	6	8	10				
1. Su formación académica tiene relación con la/s asignatura/s que imparte	12	0,00% 0,00%	0,00% 0,00%	0,00% 0,00%	0,00% 0,00%	16,67% 83,30%	0,00%	0,37	9,83	
2. Fondos bibliográficos para el estudio	12	0,00% 0,00%	0,00% 0,00%	8,30% 8,33%	25,00% 8,33%	41,67% 8,30%	0,00%	1,44	7,92	
3. Se tiene en cuenta la formación del profesorado en la asignación de docencia	12	0,00% 0,00%	8,33% 0,00%	25,00% 8,33%	8,33% 0,00%	25,00% 25,00%	0,00%	2,36	7,33	
4. Distribución de la carga docente entre clases teóricas y prácticas	12	0,00% 0,00%	0,00% 8,30%	0,00% 8,33%	8,33% 25,00%	25,00% 25,00%	0,00%	1,72	8,17	
5. Metodologías docentes	12	0,00% 0,00%	0,00% 8,30%	0,00% 0,00%	41,67% 33,33%	0,00% 16,70%	0,00%	1,50	7,58	
6. Mecanismos de coordinación de esta Titulación	12	0,00% 8,30%	0,00% 0,00%	8,30% 16,67%	16,67% 16,67%	0,00% 33,30%	0,00%	2,36	7,42	
7. Apoyo del Centro en las tareas de gestión de la actividad docente	12	0,00% 0,00%	0,00% 8,30%	0,00% 16,67%	8,33% 8,33%	25,00% 33,30%	0,00%	1,91	8,17	
8. Instalaciones y recursos didácticos para impartir la docencia	12	0,00% 0,00%	0,00% 8,30%	0,00% 8,33%	16,67% 33,33%	8,33% 25,00%	0,00%	1,71	7,92	
9. Aprovechamiento de las tutorías por los/as alumnos/as	12	16,70% 41,70%	0,00% 8,30%	8,30% 8,33%	8,33% 0,00%	8,33% 0,00%	0,00%	2,50	3,58	
10. Grado de implicación del alumnado	12	8,30% 0,00%	8,33% 16,70%	25,00% 8,33%	8,33% 25,00%	0,00% 0,00%	0,00%	2,09	5,33	





# Universidad Complutense de Madrid

## Resultados del Cuestionario de la satisfacción del pdi (Curso académico 2014-2015)

Centro: Facultad de Farmacia

Titulación: GRADO EN FARMACIA

Número de encuestados: 11

Media de experiencia docente universitaria (en nº de años): 30,33

Desviación: 9,26

### Categoría

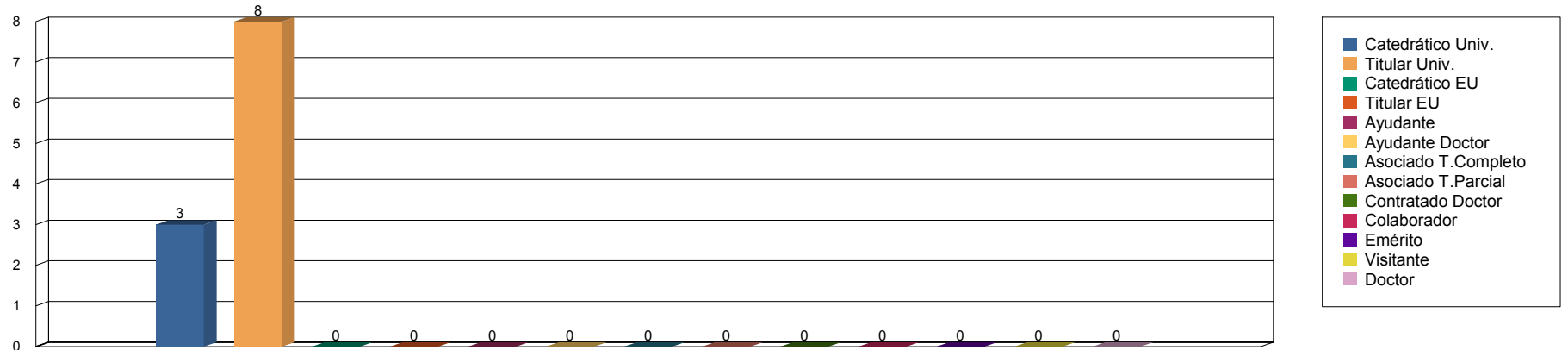

### Nº de titulaciones del EEES en las que imparte docencia

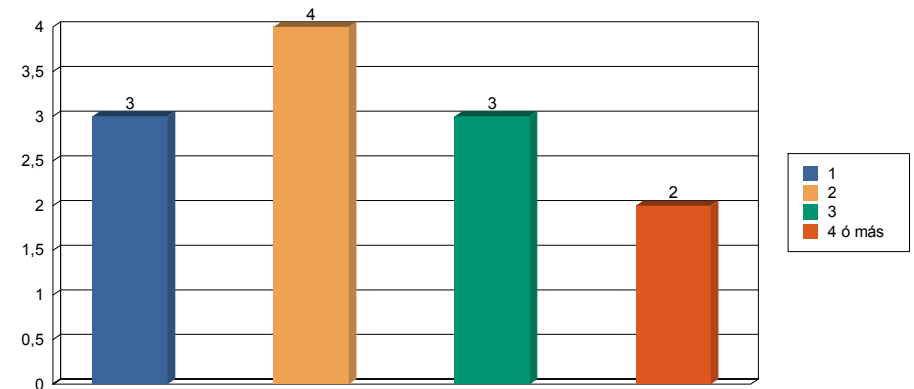
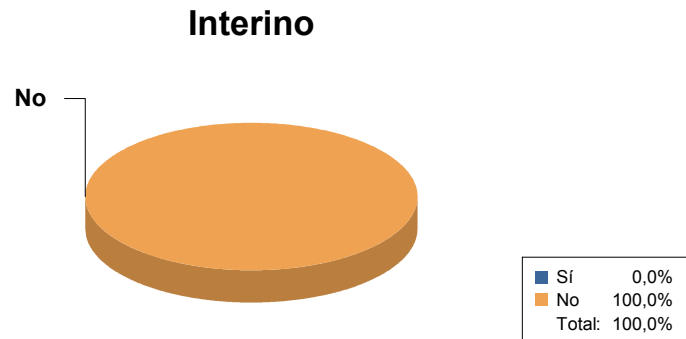



# Universidad Complutense de Madrid

## Resultados del Cuestionario de la satisfacción del pdi (Curso académico 2014-2015)

Centro: Facultad de Farmacia

Titulación: GRADO EN FARMACIA

Número de encuestados: 12

Media de experiencia docente universitaria (en nº de años): 30,33

Desviación: 9,26

### Sexo

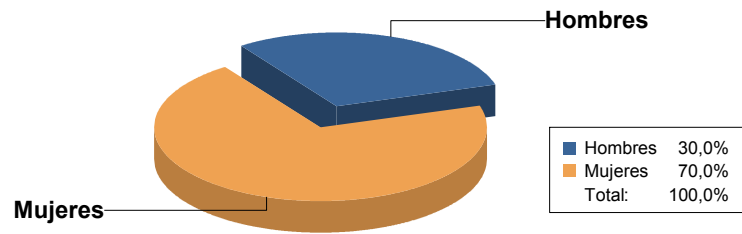

### Edad

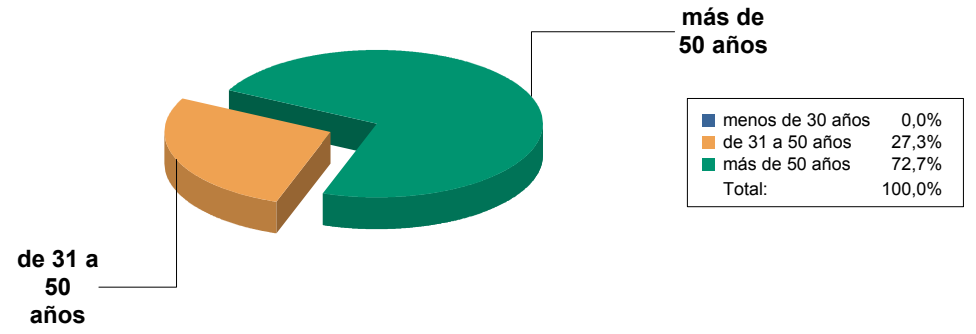

### Porcentaje de asistencia de alumnos por grupo

